

PIANO PRIMO

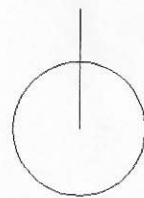

PIANO TERRA

NORD



**Agenzia del Territorio  
CATASTO FABBRICATI  
Ufficio Provinciale di  
Siena**

Dichiarazione protocollo n. SI0048447 del 23/03/2007

Planimetria di u.i.u. in Comune di Sarteano

Via Di Castiglioncello

civ. 1

Identificativi Catastali:

Sezione:  
Foglio: 37  
Particella: 75  
Subalterno:

Compilata da:  
Franci Federico  
Iscritto all'albo:  
Architetti

Prov. Siena

N. 40

Scheda n. 1      Scala 1:200

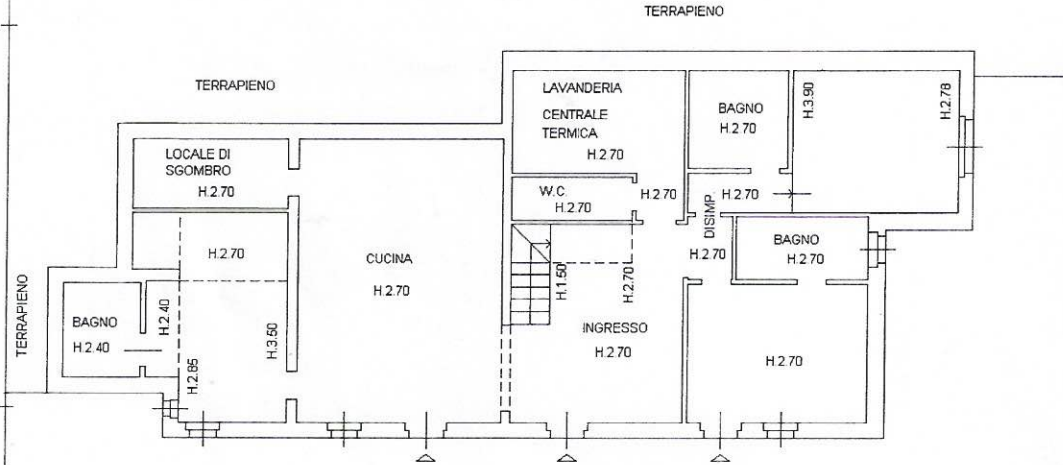

**PIANO TERRA**



**PIANO PRIMO**



**PIANO PRIMO**

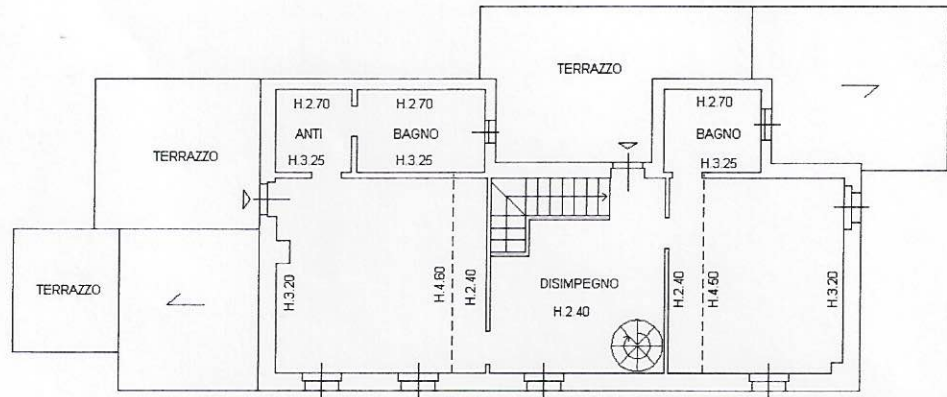

**PIANO PRIMO**

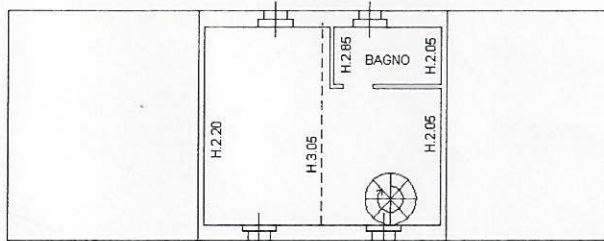

**PIANO SECONDO**

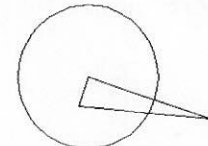

Ultima planimetria in atti

Catasto dei Fabbricati - Situazione al 30/10/2023 - Comune di SARTEANO(445) - < Foglio 37 - Particella 75 - Subalterno >